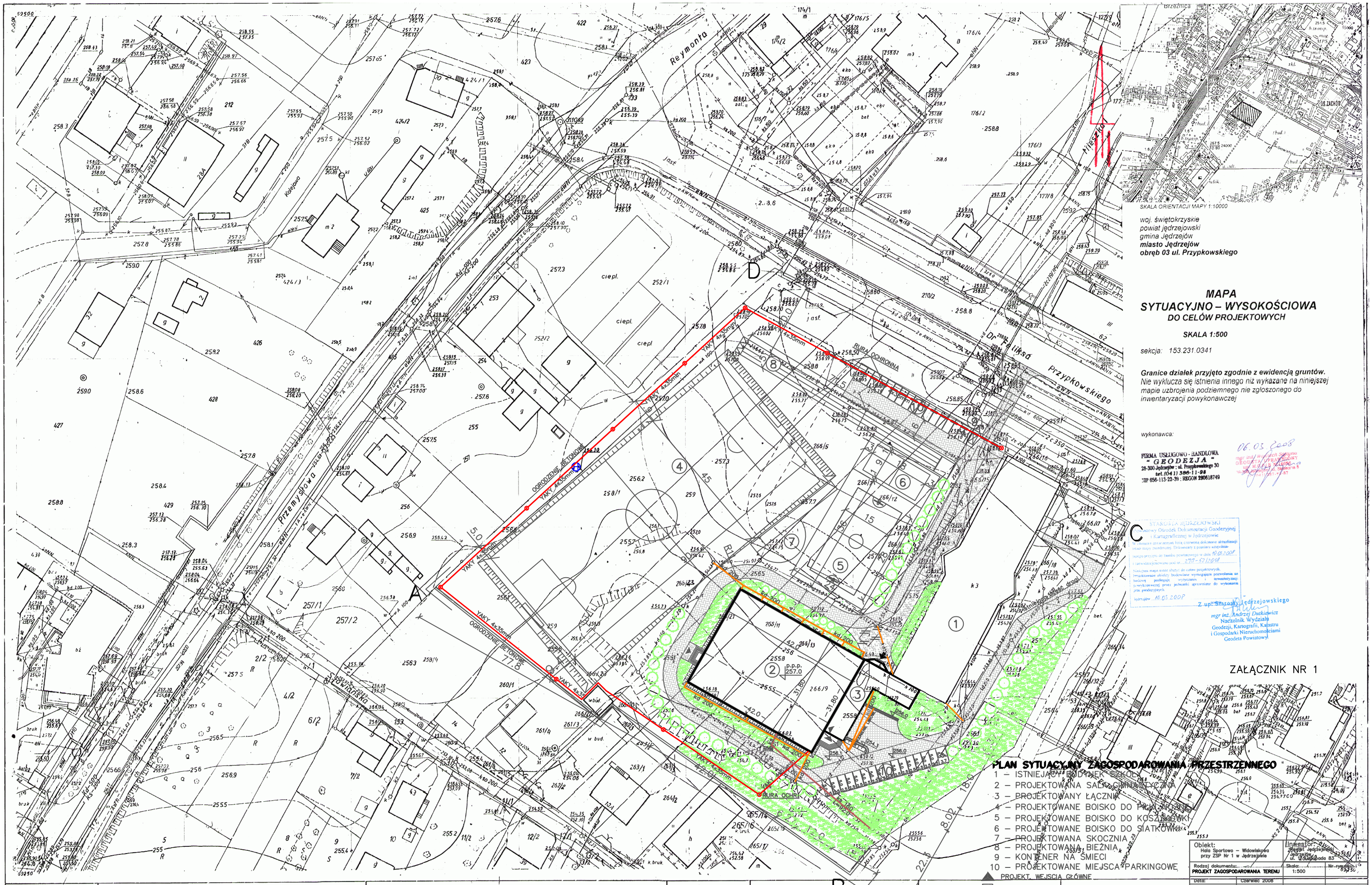

SKALA ORIENTACJI MAPY 1:10000

woj. świętokrzyskie
powiat jędrzejowski
gmina Jędrzejów
miasto Jędrzejów
obręb 03 ul. Przypkowskiego

MAPA SYTUACYJNO – WYSOKOŚCIOWA
DO CELÓW PROJEKTOWYCH

SKALA 1:500

sekcja: 153.231.0341

Granice działek przyjęto zgodnie z ewidencją gruntów.
Nie wyklucza się istnienia innego niż wykazane na niniejszej mapie uzbrojenia podziemnego nie zgłoszonego do inwentaryzacji powykonawczej

wykonawca:

FIRMA USŁUGOWO - HANDLOWA
" GEODEZJA "
28-300 Jędrzejów ; ul. Przypkowskiego 30
tel. (041) 386-11-98
NIP 656-113-22-39 ; REGON 290618749

06.03.2008
mgr inż. Wojciech Sołtyna
GEODETA UPRAWNIONY
ul. M.G.Ł.B. Nr 1
ul. Słoneczna 8
tel. 0-41-387-47-87

STAROSTA JĘDRZEJOWSKI
Powiatowy Ośrodek Dokumentacji Geodezyjnej i Kartograficznej w Jędrzejowie
Dokumentacja zawierająca linię czerwoną dokonano aktualizacji mapy zasadniczej. Dokumenty z pomiaru uzupełnia-
nego przyjęto do zasobu powiatowego w dniu 10.03.2008
i zarejestrowano pod nr. 2717-82/2008
Niniejsza mapa może służyć do celów projektowych.
Projektowane obiekty budowlane wymagające pozwolenia na budowę podlegają wytyczeniu i inwentaryzacji powykonawczej przez jednostki uprawnione do wykonania prac geodezyjnych.
Jędrzejów 10.03.2008
Z up. Starosty Jędrzejowskiego
mgr inż. Andrzej Dutkiewicz
Naczelnik Wydziału
Geodezji, Kartografii, Katastru
i Gospodarki Nieruchomościami
Geodeta Powiatowy

ZAŁĄCZNIK NR 1

PLAN SYTUACYJNY ZAGOSPODAROWANIA PRZESTRZENNEGO

1 – ISTNIEJĄCY BUDYNEK SZKOŁY
2 – PROJEKTOWANA SALA GIMNASTYCZNA
3 – PROJEKTOWANY ŁĄCZNIK
4 – PROJEKTOWANE BOISKO DO PIŁKI NOŻNEJ
5 – PROJEKTOWANE BOISKO DO KOSZYKÓWKI
6 – PROJEKTOWANE BOISKO DO SIATKÓWKI
7 – PROJEKTOWANA SKOCZNIA
8 – PROJEKTOWANA BIEŻNIA
9 – KONTENER NA ŚMIECI
10 – PROJEKTOWANE MIEJSCA PARKINGOWE

PROJEKT. WEJŚCIA GŁÓWNE
PLACE UTWARDZONE
PLACE UTWARDZONE
TERENY ZIELONE
OBIEKTY DO ROZBIÓRKI
ABCD GRANICE OPRACOWANIA
ks PROJEKTOWANY PRZYŁĄCZ INST. SANITARNEJ
kd PROJEKTOWANY PRZYŁĄCZ INST. DESZCZOWEJ
YAKY 4x35 PROJEKTOWANA INST. OŚWIETLENIOWA

Pomiar uzupełniający wykonało w miesiącu listopadzie 1982 r. OPGK Kielce
Pomiar uzupełn. wyk w m-cu październiku 1988 OPGK Kielce

Jędrzejów dn. 29.10.1986 r.

Obiekt: Hala Sportowa – Widowiskowa przy ZSP Nr 1 w Jędrzejowie		Inwestor: Powiat Jędrzejowski Jędrzejów ul. Wojewódzka 83	
Rodzaj dokumentu: PROJEKT ZAGOSPODAROWANIA TERENU		Skala: 1:500	Nr rysunku: 69250
Data:	Czerwiec 2008		
Funkcja:	Nazwisko:		
Architektura Projektował:	Mgr inż. arch. A. Łyczkowska		1 Tbg/96
Sprawdził:	Mgr inż. arch. A. Fuglda		61/Tbg/85
Branża sanitarna Projektował:	Inż. H. Brzeziński		4/Tbg/93
Sprawdził:	Mgr inż. T. Peszek		2/Tbg/96
Branża elektryczna Projektował:	Tech. A. Piędel		3/Tbg/79
Sprawdził:	Dr. inż. A. Piędel		111/72
Kier. Prac.	St. Popowicz		

Nr "A" STUDIO PROJEKTOWE STANISŁAW POPOWICZ

153.231.0341
1:500

POUFNE EGZ. Nr

woj. kieleckie
JĘDRZEJÓW

MAPA ZASADNICZA

Założona w 1978 r. przez
OKRĘGOWE PRZEDSIĘBIORSTWO GEODEZYJNO-KARTOGRAFICZNE
W KIELCACH

Kierownik Brygady
inż. Janusz Woźniak

Kierownik Zakładu
mgr inż. Wiktor Chański

I-szy Z-ca Dyrektora ds. Produkcji
mgr inż. Edwin Szyszkowski

Nr ks-rob. 800/77